Красноармейское сельское поселение
Торбеевского муниципального района Республики Мордовия

ГЕНЕРАЛЬНЫЙ ПЛАН
Карта функциональных зон
Красноармейского сельского поселения
Торбеевского муниципального района Республики Мордовия
М 1:10000

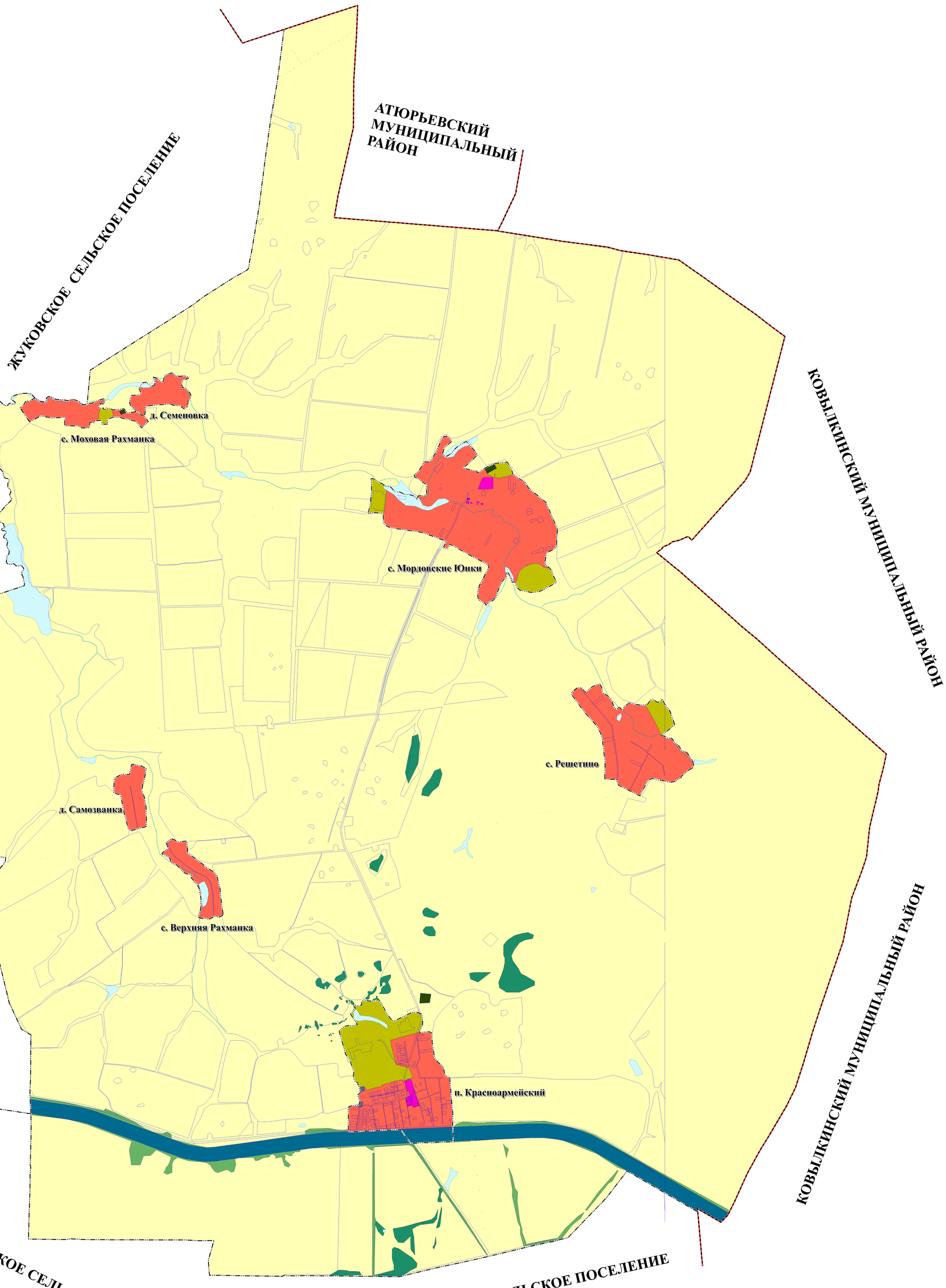

УСЛОВНЫЕ ОБОЗНАЧЕНИЯ

планируемые *существующие*

Границы единиц административно-территориального деления Российской Федерации

- Граница муниципального района
- Граница сельского поселения
- Граница населенных пунктов
- Граница земельных участков

Поверхностные водные объекты

- Водоток (река, ручей)
- Водоем(озеро, пруд, обводненный карьер, водохранилище)

Функциональные зоны

- Жилая зона
- Общественно-деловая зона
- Производственная зона сельскохозяйственных предприятий
- Зона инженерной инфраструктуры
- Зона транспортной инфраструктуры
- Зона озелененных территорий специального назначения
- Зоны сельскохозяйственного использования
- Зона лесов
- Зона кладбищ

Масштаб 1:10000

0 100 200 300 400 500 метров

Генеральный план Красноармейского сельского поселения Торбеевского муниципального района РМ

Утверждаемая часть

ООО "ГИПРОНИИ С"